

Tarifs 2024/2025

La carte de l'ALSM est obligatoire.
Tarif -14 ans : 17€ (nés après le 31/08/2010)

100€ à l'année comprenant :

- l'Adhésion de L'ALSM
- La licence
- Le short
- Les chaussettes



Journée Portes Ouvertes :
1 septembre 2024
Forum des associations :
6 et 7 septembre 2024



02 32 33 24 25



alsm@orange.fr



NOS PARTENAIRES INSTITUTIONNELS



SAISON 2024/2025 FOOTBALL

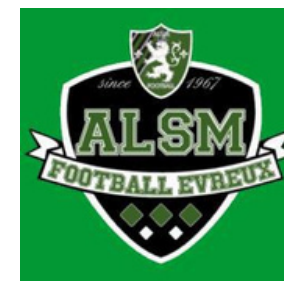

📍 4 Rue Pierre de Ronsard
27000 EVREUX



Contact :

Responsable de la section :

Benoit RAVON

06 20 07 56 68

535173@lfnfoot.com

Gestionnaire de section :

Mme. EL MOUMENE

Le club de foot de l'ALSM
comprend
des équipes allant
de la catégorie **U7 à U15**.

Pour les **équipes adultes** :
Seniors, Vétérans et Loisirs :
se rapprocher du FCPN



En compétition ou en loisirs,
rejoignez l'ALSM !

Inscriptions



Au bureau de l'ALSM
tous les jours jusqu'à 18h

**OU par mail aux adresses
suivantes :**

communicationalsm@gmail.com
alsm@orange.fr

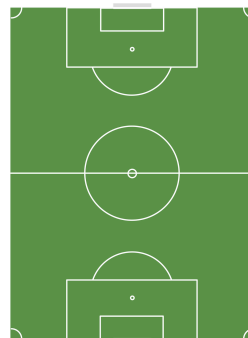

RAPPEL DES CATÉGORIES PAR ANNÉE DE
NAISSANCE (SAISON 2024 - 2025)

CATEGORIES ANNEES DE NAISSANCE :

U13 2011
U12 2012
U11 2013
U10 2014
U9 2015
U8 2016
U7 2017 et après
U15 2010 et 2011

Planning foot			
Catégories	Jours et horaires		Lieu
U7 à U9	Mercredi	14h30-16h	Saint-Michel
U11 à U13	Lundi	17h45-19h15	Saint-Michel
U11 à U13	Mercredi	17h30-19h	Aviron
à partir des U15	Se rapprocher du plateau nord		

Où nous trouver ?

Terrain de foot de Saint-Michel à
Evreux

